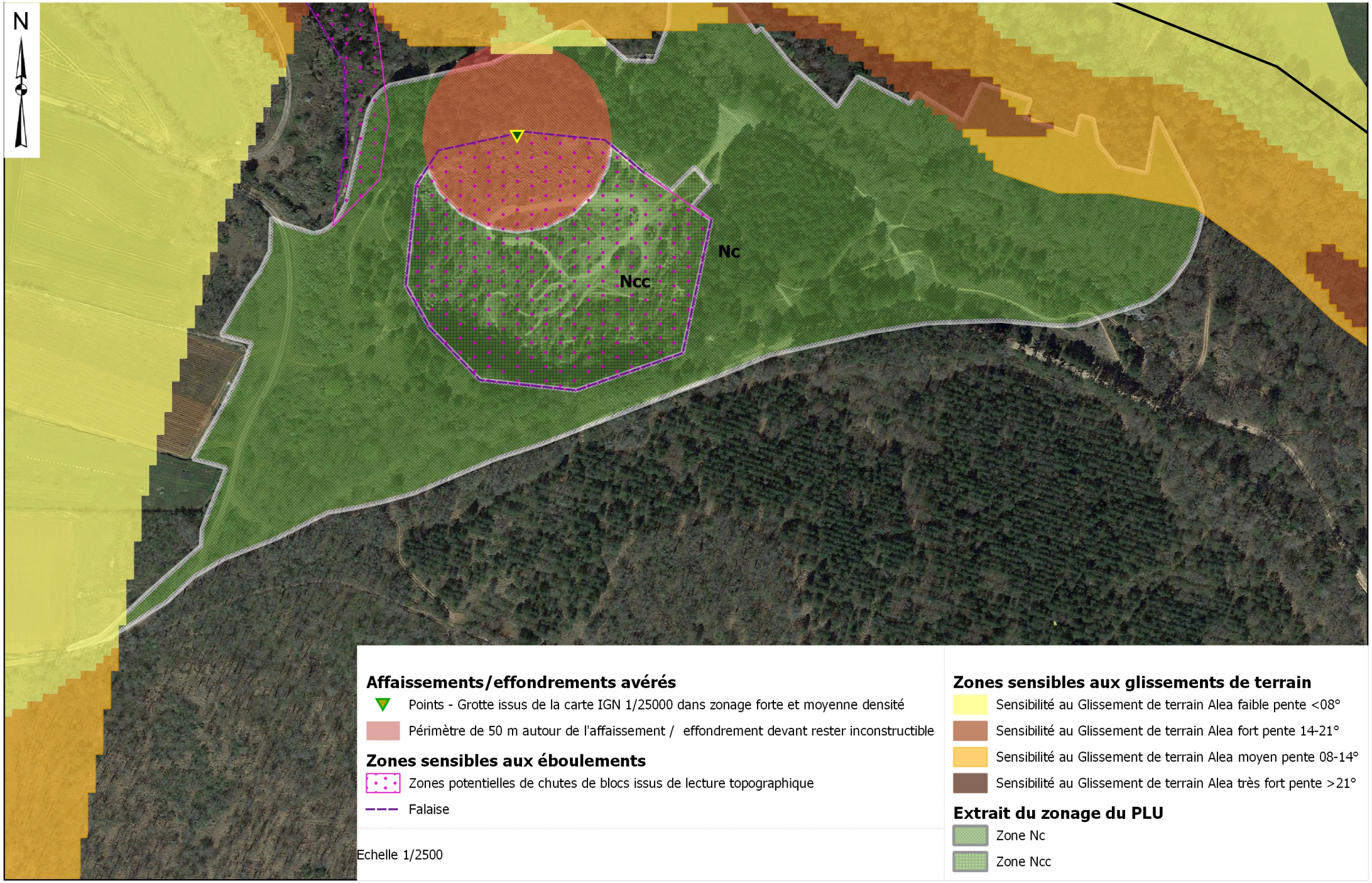# Extrait cartographique de l'atlas des mouvements de terrains de Côte-d'Or sur Bouze-lès-Beaune (janvier 2018), zoomé sur l'ancienne carrière, et superposé aux zones du PLU et à une photographie aérienne (GoogleMaps)